

MIJtech voor advies en expertise op het gebied van kunststofvloeren.

Advies op basis van meer dan 25 jaar ervaring in regelgeving, techniek en materiaalkennis van alle kunststofvloeren, waaronder epoxy-, polyurethaan- en troffelvloeren.

MIJtech werkt onder meer voor adviesbureaus, expertisebureaus, particulieren, aannemers, gietvloerbedrijven, (zware) industrie, utiliteitsbouw, VVE's (Vereniging Van Eigenaren), de overheid en de projectensector, zoals zorginstellingen en scholen.

MIJtech ontwikkelt en verzorgt opleidingen en seminars en werkt mee aan wetenschappelijk onderzoek.

MIJtech kunststofvloeradvies
Roodhekenpas 79
6651 CZ Druten

tel: 0487 – 51 55 84

info@mijtech.nl
www.mijtech.nl

K.v.k. Tiel 11058217
BTW nr. NL 8155.12.004.B01

Kunststof industrievloeren zijn veelal een uitstekende oplossing. Maar soms kan er iets fout gaan. Tijdens gebruik of direct na de applicatie. Uw mooie vloer kan ook beschadigd worden door een overmatige (onvoorziene) belastingen. Bij een plaatselijke schade is reparatie vaak een goede, economische, relatief snelle en weinig overlast veroorzakende oplossing.

Maar..... laat u eerst adviseren!

En voor alle zekerheid, laat MIJtech de uitgevoerde reparatie beoordelen op gelijkwaardigheid t.o.v. de niet gerepareerde vloer.

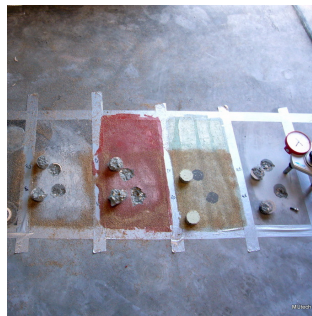
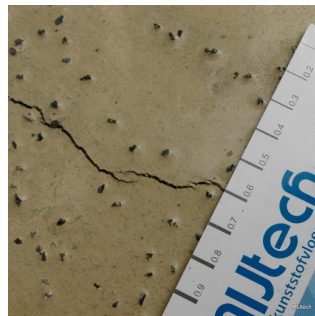

Onderbouwd advies

Reparaties zonder voorafgaand advies leveren vaak teleurstelling op. In veel gevallen worden ze ook niet goedgekeurd; zelfs niet na meerdere malen repareren. Ze voldoen esthetisch en/of technisch en/of gebruik technisch niet aan de verwachtingen.

Reparatie is ook niet altijd zinvol of mogelijk. In ieder geval moet de vloer zelf een goede kwaliteit hebben en goed aangebracht zijn. Ook de ondergrond dient te voldoen aan de basiscriteria.

Bij schade ten gevolge van een lekkage komt het helaas vaak voor, dat de vloer traditioneel gerepareerd en overlaagd wordt, terwijl er nog veel restvocht in de vloer is ingesloten.

Dit vocht levert een groot risico op voor 'osmose blaasvorming' in de gerepareerde en ook in de er naastgelegen vloer bestaande vloer.

MIJtech kan tijdens een inspectie door middel van een niet-destructieve vochtmeting de restrisico's aangeven. Na de inspectie zal MIJtech een onderbouwd advies geven over het al dan niet reparabel zijn van de vloer en de eventuele restrisico's daarbij.

Repareren is een specialisme, advies is een welkome aanvulling

Reparatie van industrie vloeren vereist vakkennis. Vooral het advies speelt hierbij een hoofdrol. Binnen de randvoorwaarden dient een reparatie uitgevoerd te worden. Restrisico's worden daarbij aangegeven.

Binnen een bepaalde - veelal korte - tijd dient de reparatie te worden uitgevoerd, waarbij de voorwaarden vaak niet optimaal zijn.

Hierbij valt te denken aan vocht, een vervuilde ondergrond, lage temperaturen etc.

Daarnaast dienen de eigenschappen van de vloer vergelijkbaar te zijn met de eigenschappen van de reeds aangebrachte vloersystemen.

Beoordelen op gelijkwaardigheid

MIJtech kan na reparatie de niet gerepareerde en de gerepareerde vloer vergelijken. De criteria zijn o.a. het visueel aspect, de vlakheid, de hardheid, de krasvastheid, een kleurscan en een glansgraadmeting van de vloer.

Daarnaast kan de stroefheid worden gemeten.

Voor ESD of ATEX vloeren kan MIJtech alle metingen die van belang zijn voor het controleren van het functioneren van deze vloeren uitvoeren.